2024年2月9日

関係者各位

株式会社TSON テック事業部住宅市場AIデータ室
問合せ先 ：小間幸一、小崎敦史、早川栄里

メール ： kouichi-koma@tson.co.jp
atsushi-kozaki@tson.co.jp
eri-hayakawa@tson.co.jp
ホームページ ： http://www.jyuseikatsu.jp/

月報：中部圏（愛知・岐阜・三重）の住宅着工グラフ
令和5年2月版
（掲載月/令和3年1月～12月、令和4年1月～12月、令和5年1月～12月）

●愛知県の住宅着工総数は前年同月比、前月比共に減少した。

●岐阜県の住宅着工総数は前年同月比、前月比共に減少した。

●三重県の住宅着工総数は前年同月比、前月比共に増加した。

※2020年4月～2023年3月の名古屋市を含む市区町村の「分譲戸建」「分譲マンション」数値は国土交通省が公表を中止したためデータが有りません。

■愛知県　月別・利用関係別　新設着工戸数推移

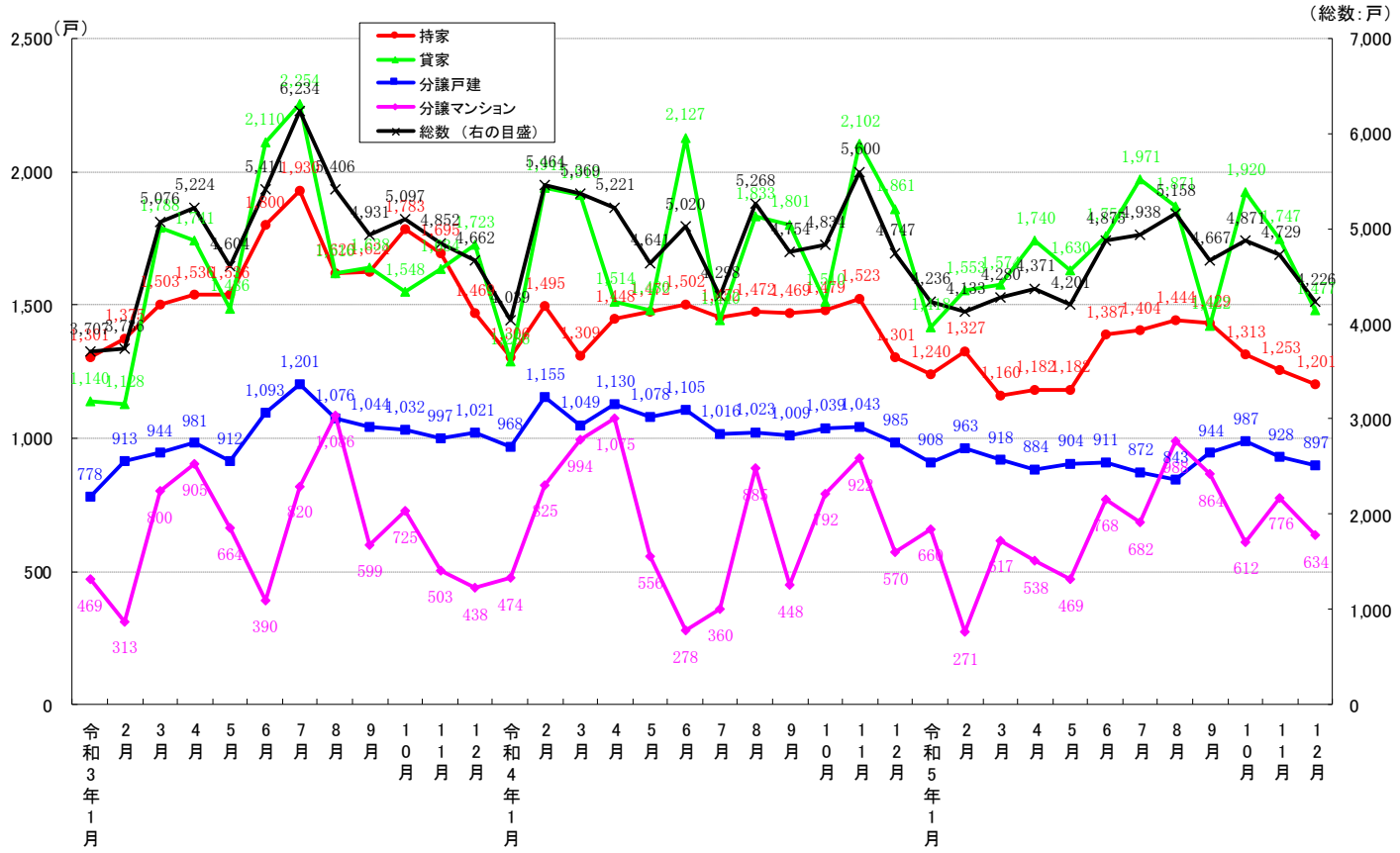

※国土交通省　建築着工統計調査 http://www.mlit.go.jp/statistics/details/jutaku_list.html よりテック事業部住宅市場AIデータ室にて作成
※「給与住宅」および「分譲戸建・マンション以外の分譲住宅」を割愛の為、総数と合計は一致しない。

COPYRIGHT© 2024 TSON Inc. ALL RIGHTS RESERVED.

■岐阜県　月別・利用関係別　新設着工戸数推移

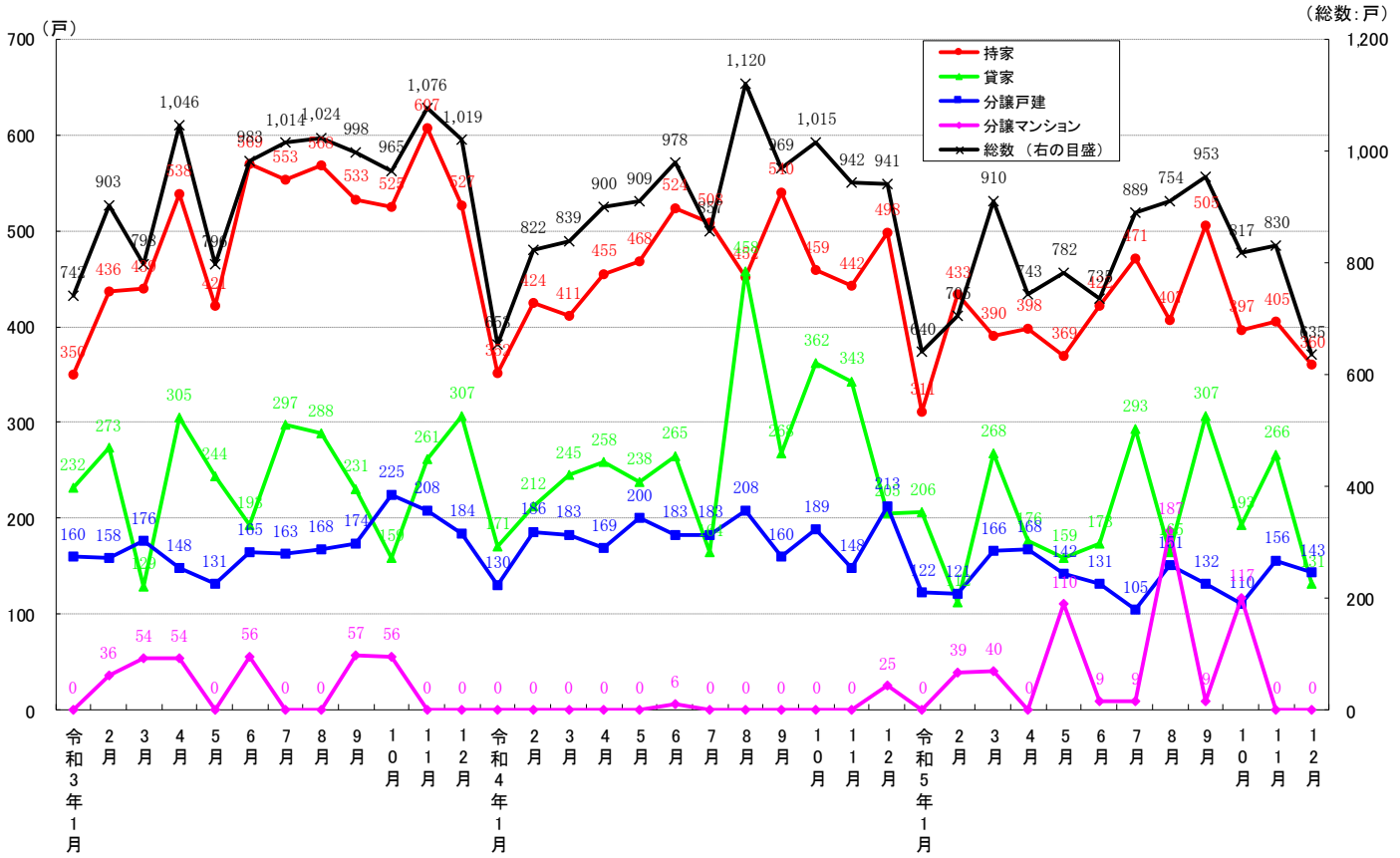

■三重県　月別・利用関係別　新設着工戸数推移

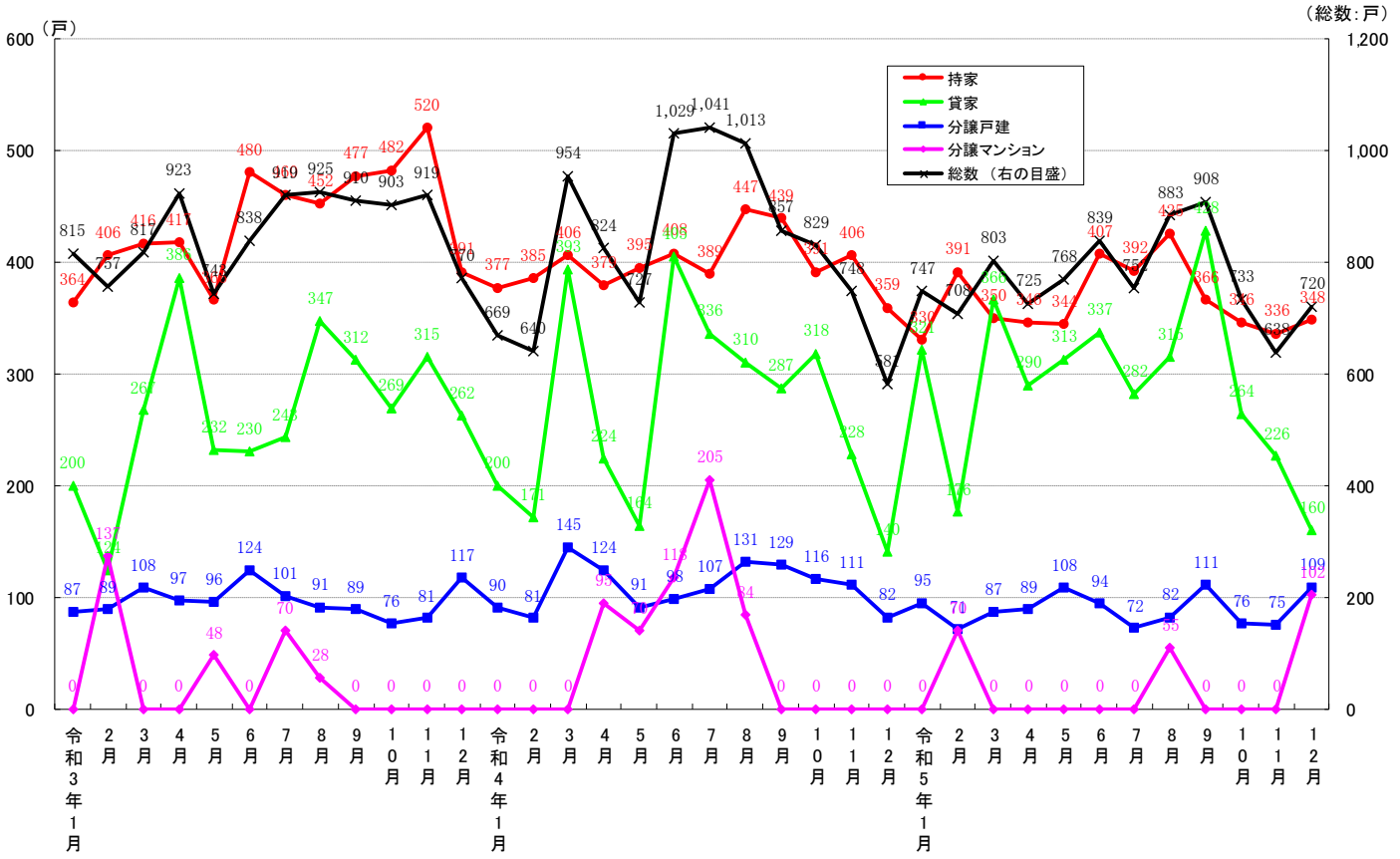

※国土交通省　建築着工統計調査 http://www.mlit.go.jp/statistics/details/jutaku_list.html よりテック事業部住宅市場AIデータ室にて作成
※「給与住宅」および「分譲戸建・マンション以外の分譲住宅」を割愛の為、総数と合計は一致しない。

COPYRIGHT© 2024 TSON Inc. ALL RIGHTS RESERVED.
株式会社TSONテック事業部住宅市場AIデータ室

【お問い合わせ先】
株式会社TSON
テック事業部　住宅市場AIデータ室
担当者：小間・小崎・早川
0570-077-567

■本データを含め、当社が提供する資料類は、情報の提供を唯一の目的としたものであり、不動産および金融商品を含む商品サービスまたは権利の販売その他の取引の申し込み、勧誘、あっ旋、媒介等を目的としたものではありません。

■本データを含め、当社が提供する資料類は、信頼できると考えられる情報に基づいて作成していますが、当社はその正確性及び完全性に関して責任を負うものではありません。

■本データ、資料の全ての著作権は株式会社TSONに属しております。当社の事前の了承なく、その目的や方法の如何を問わず、本資料の全部または一部を複製・改変・翻訳等の利用を禁じます。

■本データ、資料、リリースの内容はあくまで執筆者の個人的見解に基づくもので、当社としての正式見解と必ずしも一致するものではありません。予めご了承願います。

■本リリース内容の転載にあたりましては、下記表記をご使用いただきますようお願い申し上げます。

・企画 、調査、分析、広報 ： 株式会社TSON

COPYRIGHT© 2024 TSON Inc. ALL RIGHTS RESERVED.